

LOTTO 1 - Terreni rampe cavalcavia

foglio mappale

mq.

località

10 – Cavalcavia Tetto del Ratto

7	93	4.114	via Tetti Ratti
7	94	3.767	via Tetti Ratti



11 – Cavalcavia strada Tetto del Ratto

7	92	4.385
7	95	2.922



12 – Cavalcavia strada della Grua

7	87	95
7	96	196
7	97	326
38	58	2.608
38	59	1262
38	60	302
37	39	995
37	40	770



13 – Cavalcavia via Molinasso

37	42	30
38	61	2.378
38	63	3.031
64	18	3.276
64	20	1.424

**14 – Cavalcavia c.na Savarino**

87	105	425
87	167	1.626
87	168	920
87	169	275
65	55	2.925

**15 – Cavalcavia di via Agnelli**

87	100	2.500	
86	129	370	
86	171	160	
86	211	1.901	
86	213	259	
86	209	339	
86	170	2.615	
86	166	670	
86	167	30	
86	125	285	
86	127	524	
86	128	319	
86	123	1.215	11187

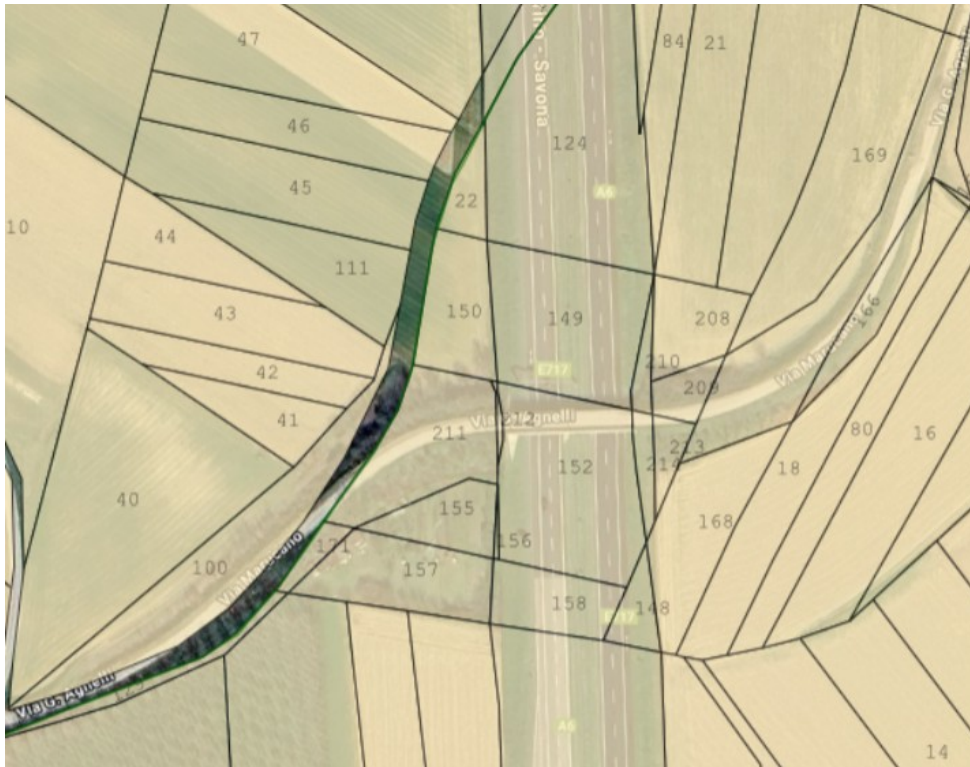

LOTTO 1)	superficie	mq.	49.239	12,92	giornate p.si
----------	------------	-----	--------	-------	---------------

Progetto di utilizzazione delle aree :

Manutenzione delle aree assegnate
Taglio della vegetazione spontanea
Ceduazione arbusti e rimozione dei residui
Durata del contratto: 3 anni, fino al 10/11/2028
Canone annuo a base d'asta €. 300,00